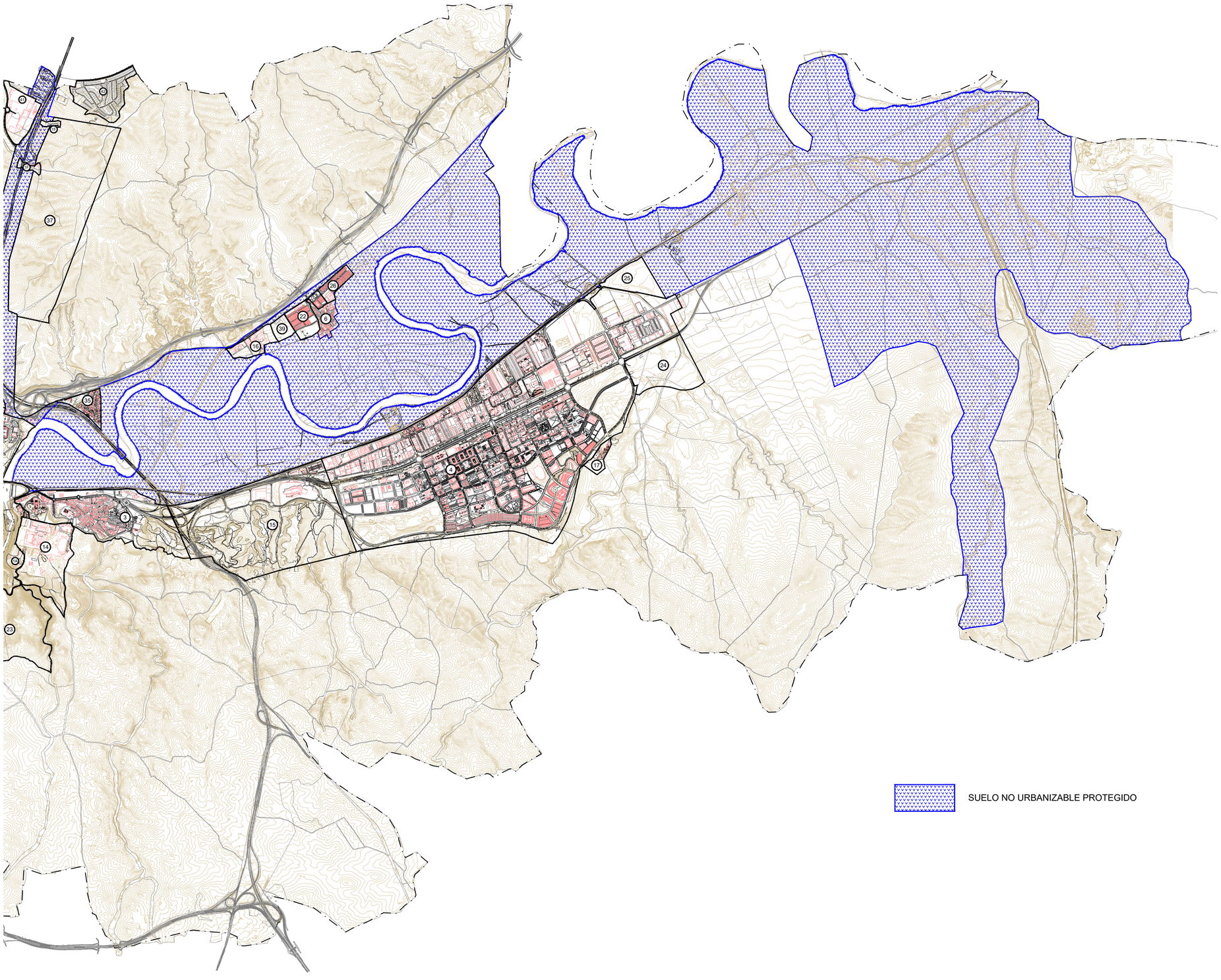

SUELO NO URBANIZABLE PROTEGIDO

	UNIDADES URBANÍSTICAS	PGMOU-1986	REFUNDIDO 2007
	1A CASCO HISTORICO-ARTISTICO	2.376.000M2	2.345.942m²
	1B CIRCO ROMANO	175.000M2	183.836m²
	1C TAVERA	172.500M2	170.914M2
	1D COVACHUELAS	444.500M2	428.020M2
	1E CIGARRALES	4.608.000M2	4.653.058m²
	1F UNIDADES CONSOLIDADAS	190.000M2	158.074m²
2	PRIMER ENSANCHE	1.709.748M2	1.707.475M2
3	SANTA BÁRBARA	1.052.000M2	1.024.786m²
4	POLÍGONO INDUSTRIAL	7.190.348M2	7.093.192m²
5	FABRICA DE ARMAS	627.748M2	
5A			219.556m²
5B			292.995m²
5C			254.421m²
6	AZUCAICA	97.320M2	96.624M2
7	VISTAHERMOSA	923.748M2	855.319M2
8	EL SAPO	292.500M2	287.047m²
9	LOS POZOS	261.500M2	256.371M2
10	CEMENTERIO	112.000M2	131.152M2
11	OBSERVATORIO	212.248M2	106.337M2
11	OBSERVATORIO	0M2	60.553M2
12	HOSPITAL	140.748M2	146.928M2
13	CAMPO DE TIRO	55.000M2	48.382M2
14	ACADEMIA MILITAR	527.000M2	551.149m²
15	ZONA DE CONTACTO	2.151.000M2	2.111.522M2
16	LA VINAGRA	129.760M2	128.001M2
17	CLUB DEPORTIVO	68.000M2	63.254M2
18	SECTOR 1	89.748M2	85.976M2
19	SECTOR 2	131.248M2	124.915M2
20	SECTOR 3	778.248M2	742.532M2
21	SECTOR 4 (ANULADO)		
22	SECTOR 5	161.000M2	156.790M2
23	LA SISLA	1.781.000M2	1,430,993m²
24	EXPANSIÓN POLÍGONO INDUSTRIAL RESIDENCIAL	444.000M2	438.191M2
25	EXPANSIÓN POLÍGONO INDUSTRIAL INDUSTRIAL	210.000M2	218.004m²
26	AZUCAICA ESTE	82.600M2	82.577M2
27	VEGA BAJA	218.500M2	
27A			62.370m²
27B			86.639m²
27C			92.650m²
28A	SAN BERNARDO	5.816.000M2	4.561.210m²
28B	SAN BERNARDO		754.512m²
29	LA LEGUA	1.449.748M2	1.407.902M2
30	CARRASCO	1.085.748M2	1.105.260M2
31	GOLF	2.567.748M2	2.470.210m²
32	EL ÁNGEL	83.000M2	88.825M2
33	LA BASTIDA	358.000M2	353.159m²
34	SUROESTE	1.665.000M2	1.605.519m²
35	CASA DE CAMPO	255.000M2	114.935M2
36	CARRETERA DE MADRID MARGEN DERECHO	1.830.000M2	1.573.021M2
37	CARRETERA DE MADRID MARGEN IZQUIERDO	2.041.000M2	1.899.451M2
39	AZUCAICA OESTE	66.320M2	60.152M2
40	HUERTA DE PAVÓN	329.000M2	310.374M2
41	LA ABADIA		206.641M2
42	EL BEATO		304.090m²
43	TRES CULTURAS		63.697M2

AYUNTAMIENTO DE
TOLEDO

ARQUITECTOS:

D. IGNACIO ÁLVAREZ AHEDO
D. JUAN JOSÉ GÓMEZ-LUENGO

Nº EXPEDIENTE:

PLANO Nº:

9

PLAN PARCIAL DE MEJORA
SECTOR EXPANSIÓN
POLÍGONO INDUSTRIAL UU.25

TITULO:

-ORDENACIÓN-

PLANO 2P

ESCALA: **1:25.000**

FECHA: JUNIO-2020

O:\PGMOU-1986\2019-07-Ordenacion PP-UU25\2020-06-Modificacion comision\2P CLASIFICACION DEL SUELO\2P-CLASIFICACION DEL SUELO 1986.dwg

NOMBRE: JUAN JOSE GOMEZ-LUENGO CONDE
FECHA DE FIRMA: 14/04/2021 12:47:11
VALIDEZ DOCUMENTO: 16EA8B83E5E2143BCA
Código Seguro de Verificación: 450710DDOC23C82A2B318F0E2E3A9AG
PUESTO DE TRABAJO: Firmado Digitalmente
Firmado Digitalmente en el Ayuntamiento de Toledo - https://sede.toledo.es - Código Seguro de Verificación